# GRAN FINALE SECONDO

*SCENA II.* **Uno degli ingressi della città di Tebe.**

**Sul davanti un gruppo di palme. A destra il tempio di Ammone - a sinistra un trono sormontato da un baldacchino di porpora. - Nel fondo una porta trionfale. - La scena è ingombra di popolo.**

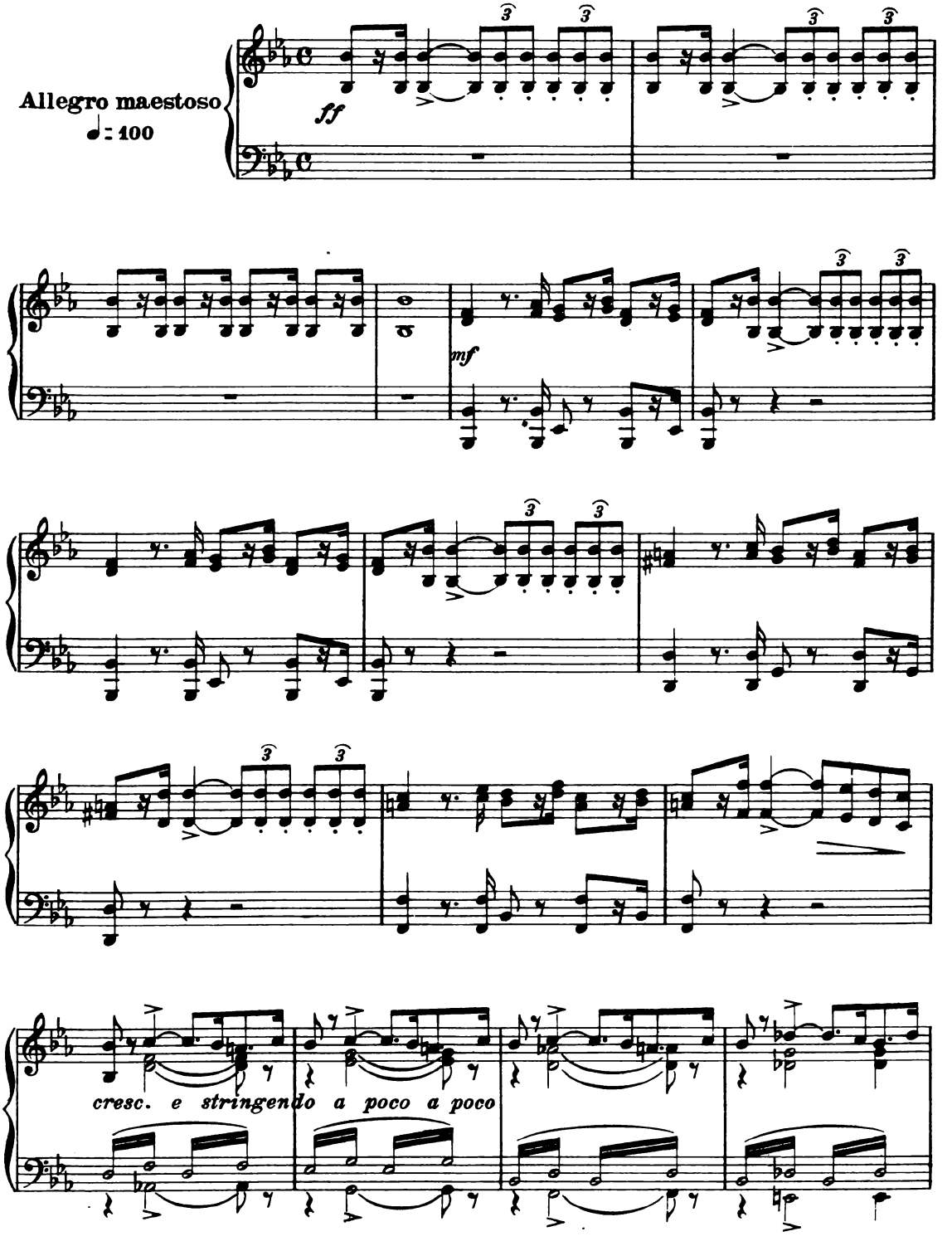

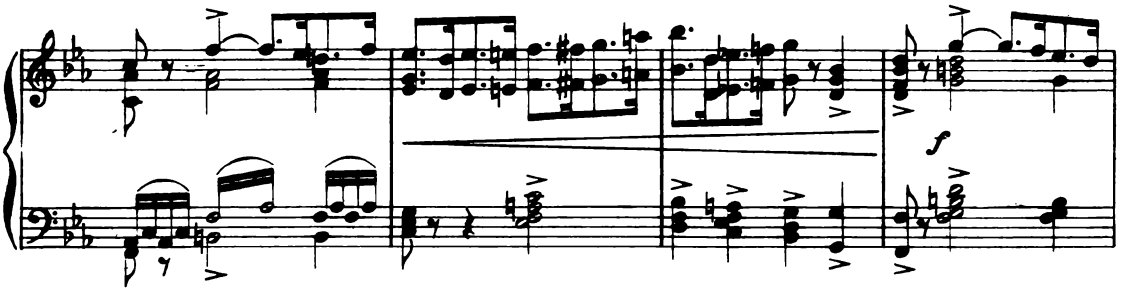


Entra il Re, seguito dai Ministri, dai Sacerdoti, Capitani, Flabelliferi, Porta insegne, ecc., ecc. Quindi, Amneris con Aida e Schiave. Il Re va a sedere sul trono. Amneris prende posto alla sinistra del Re.

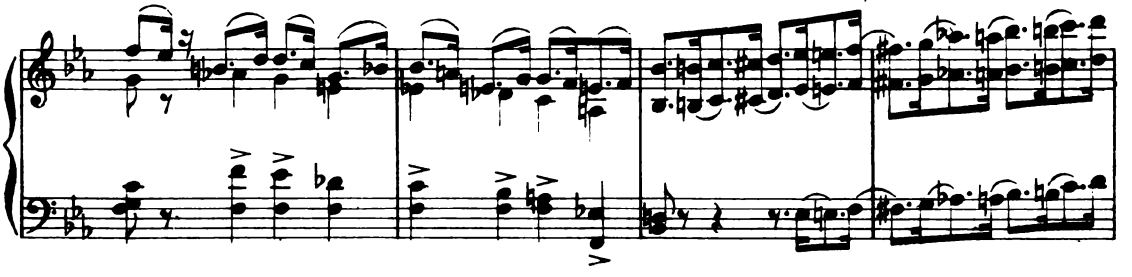

*a tempo come prima*

CORO DI POPOLO

Sop.I. *ff* Glo - ria all' Egit - to, ad I - side che il sacro suol pro - teg - ge! Al

Sop.II. *ff* Glo - ria all' Egit - to, ad I - side che il sacro suol pro - teg - ge! Al

Ten. *ff* Glo - ria all' Egit - to, ad I - si - de che il sacro suol pro - teg - ge! Al

Bassi *ff* Glo - ria all' Egit - to, ad I - side che il sacro suol pro - teg - ge! Al

*a tempo come prima*

*ff* *ff* *ff*

Re che il Del-ta reg-ge, al Re che il Del - ta reg- - -

Re che il Del-ta reg-ge, al Re che il Del - ta reg- - -

Re che il Del-ta reg-ge, al Re che il Del - ta reg- - ge

Re che il Del-ta reg-ge, al Re che il Del - ta reg- - -

*pesante e stent.*

-ge inni fe-sto-si al-ziam! Glo- - ria!

-ge inni fe-sto-si al-ziam! Glo- - ria!

inni fe-sto-si al-ziam! Glo- - ria!

-ge inni fe-sto-si al-ziam! Glo- - ria!

*pesante e stent.* *mf*

Glo - - ria!

Glo - - ria!

Glo - - ria!

Glo - - ria!

Glo - - ria!

Glo - - ria al

Glo - - ria!

Glo - - ria!

Glo - - ria al

Glo - - ria!

Re! Glo - - - ria, glo - - - ria, glo - - -

Glo - - ria, glo - - ria, glo - - ria!

Re! Glo - - ria, glo - - ria, glo - - ria!

Glo - - ria, glo - - ria, glo - - ria!

*cresc. e stringendo a poco a poco*

- ria! In - - ni al - ziam, in - - ni al - ziam! Glo - -

In - - ni al - ziam, in - - ni al - ziam! Glo - -

In - - ni al - ziam, in - ni al - ziam! Glo - -

In - - ni al - ziam, in - - ni al - ziam! Glo - -

-ria al Re! In - ni fe -

-ria al Re! In - ni fe -

- - -ria al Re, al Re! In - ni fe -

- - -ria al Re, al Re! In - ni fe -

*tornando al I. Tempo*

*cantabile*

-sto - si, fe-sto - si al - ziam! S'in-

-sto - - -si al-ziam! S'in-

-sto - - -si al-ziam!

-sto - - -si al-ziam!

*tornando al I. Tempo*

Sop. I.

-trec - ci il lo - to al lau - - - ro sul crin dei vin - ci - to - ri! nem-

Sop. II.

-trecci il lo - to al lau - ro sul crin dei vin - ci - to - ri! nem-

Cont.

-trecci il lo - to al lau - ro sul crin dei vin - ci - to - ri! nem-

*p*

-bo gentil di fio - - - ri sten - da sull'ar - mi un

-bo gen - til di fio - - ri sten - da sull'ar - mi un

-bo gen - til di fio - - ri sten - da sull'ar - mi un

Sop. I.

vel. Dan_ziam, fanciulle e_gi_ _zie, le

Sop. II. e Cont.

vel. Danziam, fan_ciul_le e_gi_zie,

mi_ _stiche ca_ro_ _le, co_ _me d'intorno al

cresc.

le mi_sti_che ca_ro_le, co_me d'in_

cresc.

so_ _ _le dan_za_no gli a_stri in ciel.

_tor_no al so_ _le dan_za_no gli a_stri in ciel.

SACERDOTI

Ten. I.

Ten. II.

Del - la vit -

Bassi I.

RAMFIS coi Bassi

Bassi II.

Del - la vit - to - ria a - gli arbi - tri su - pre - - mi il

-to - ria a - gli arbi - tri su - pre - mi il guar - do er -

Del - la vit - to - ria a -

guar - do er - ge - - - te; grazie agli

Gra - zie a gli Dei ren - de - - -
- ge - - te; grazie agli Dei ren - de -
- gli arbi - tri su - pre - mi il guar - - do, il guardo er - ge -
Dei ren - de - - te nel for - tu - na - to dì, gra - zie agli Dei,

*f*

te nel for - tu - na - to dì,
- te nel for - tu - na - to dì,
- te; gra - zie ren - de - te nel for - tuna - to dì,
gra - zie ren - de - te nel for - tu - na - to dì,

*f*

POPOLO

Sop. I.

Co - me d'intorno al so - - le dan_za_no gli a_stri in ciel.

Sop. II.

Co - me d'intorno al so - - le dan_za_no gli a_stri in ciel.

Ten.

In - ni — fe - - sto_si alziam al Re, al - zia_mo al Re.

Bassi

In - ni fe - sto_si alziam al Re, al - zia_mo al Re.

gra - zie a - gli — Dei ren_de - - te nel for_tuna_to dì.

gra - zie a - gli — Dei ren_de - - te nel for_tuna_to dì.

gra - zie a - - gli Dei ren_de - - te nel for_tuna_to dì.

gra - zie a - - gli Dei ren_de - - te nel for_tuna_to dì.

*ff* *mf*

(Le truppe Egizie precedute dalle fanfare sfilano dinanzi al Re)

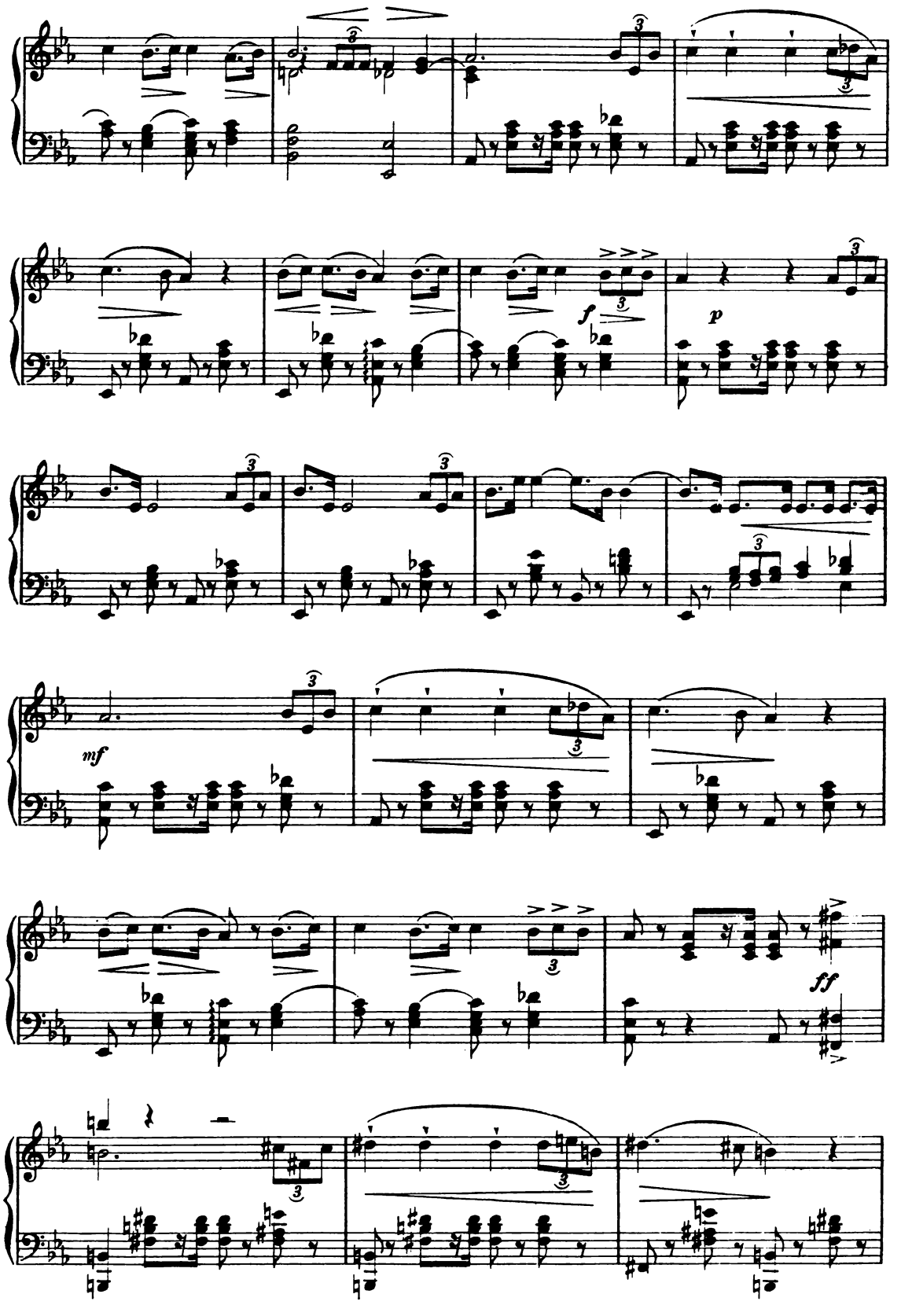
f
p
mf
ff

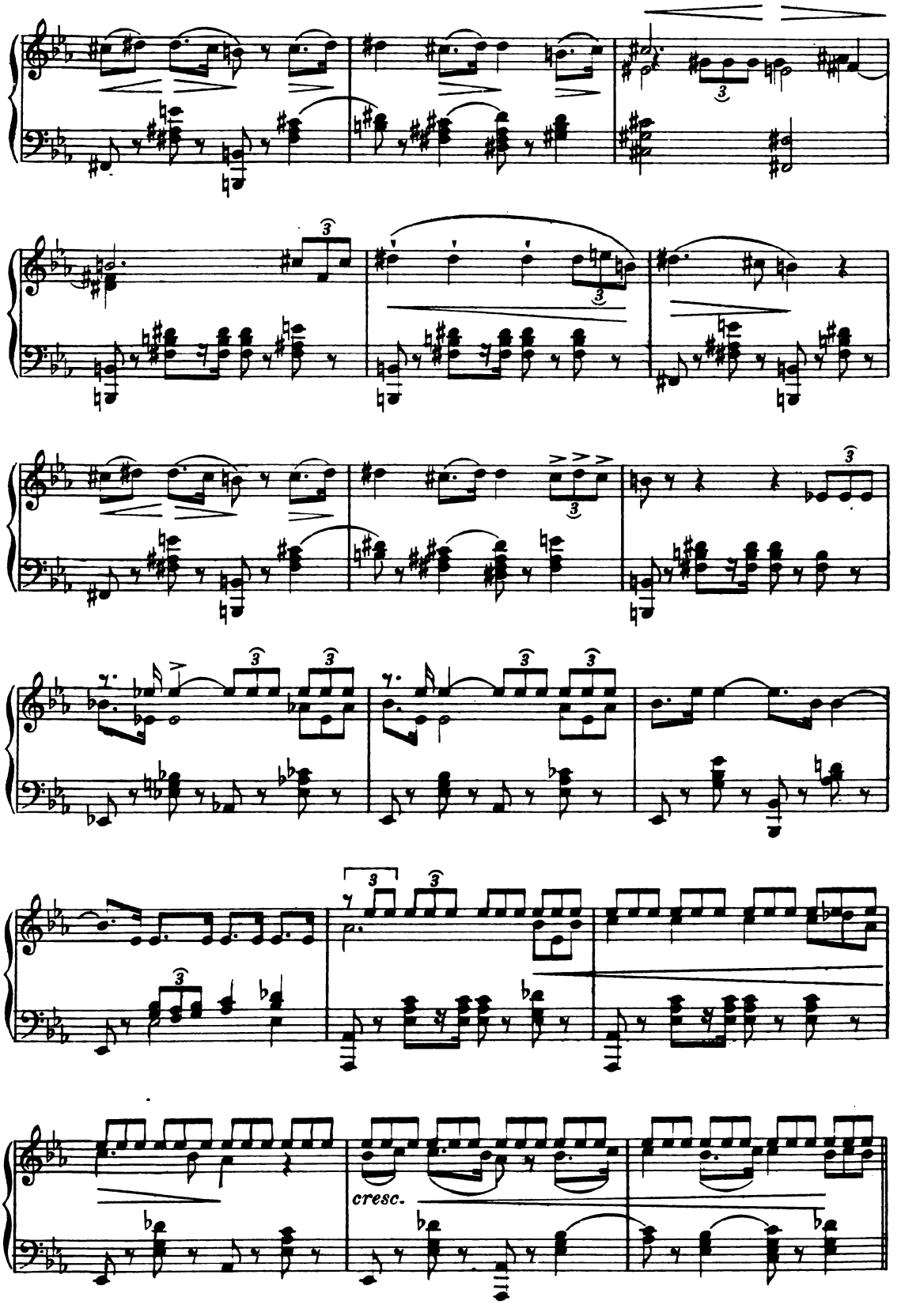
cresc.

**BALLABILE** Un drappello di danzatrici che recano i tesori dei vinti.

Più mosso ♩ = 144

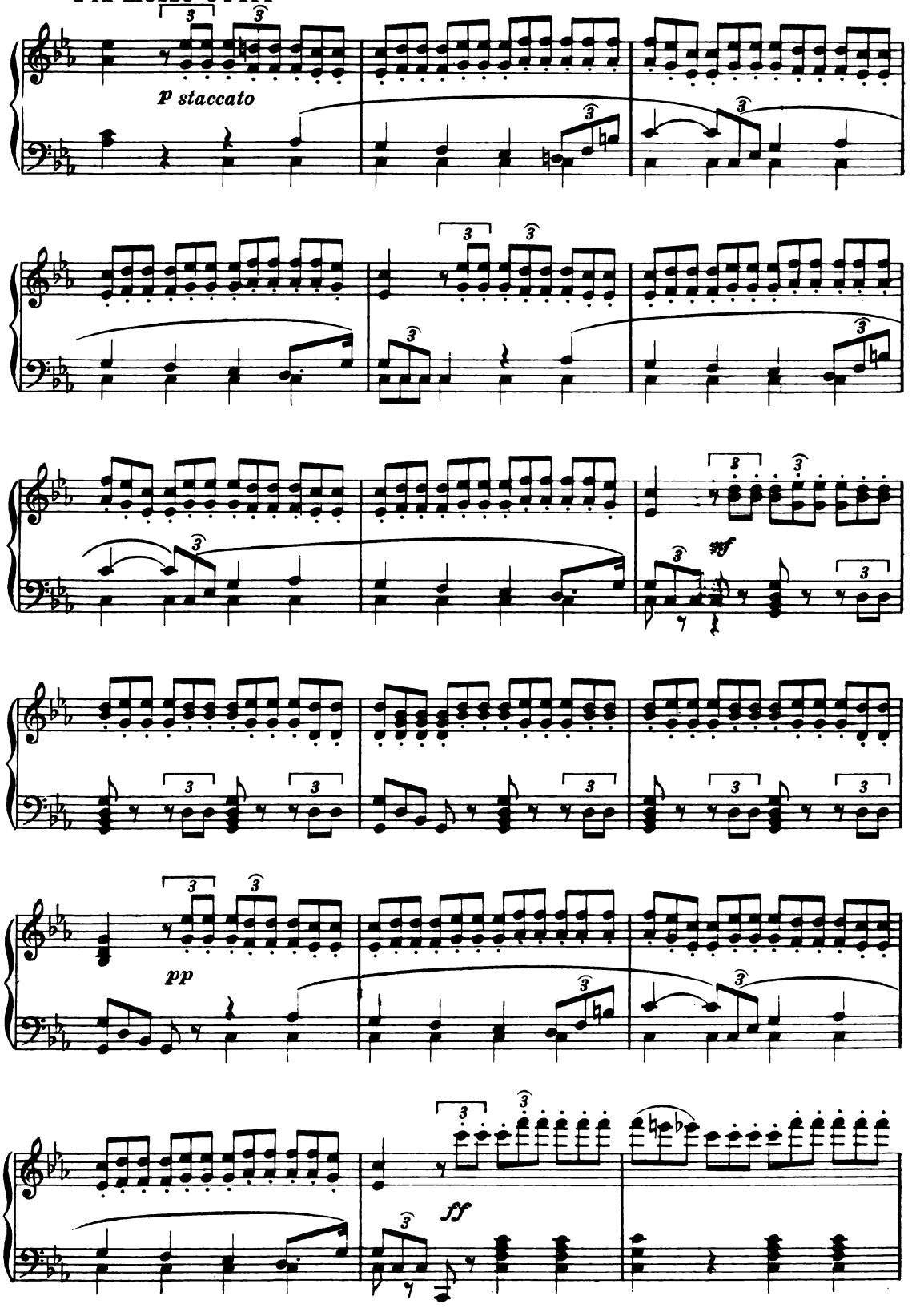

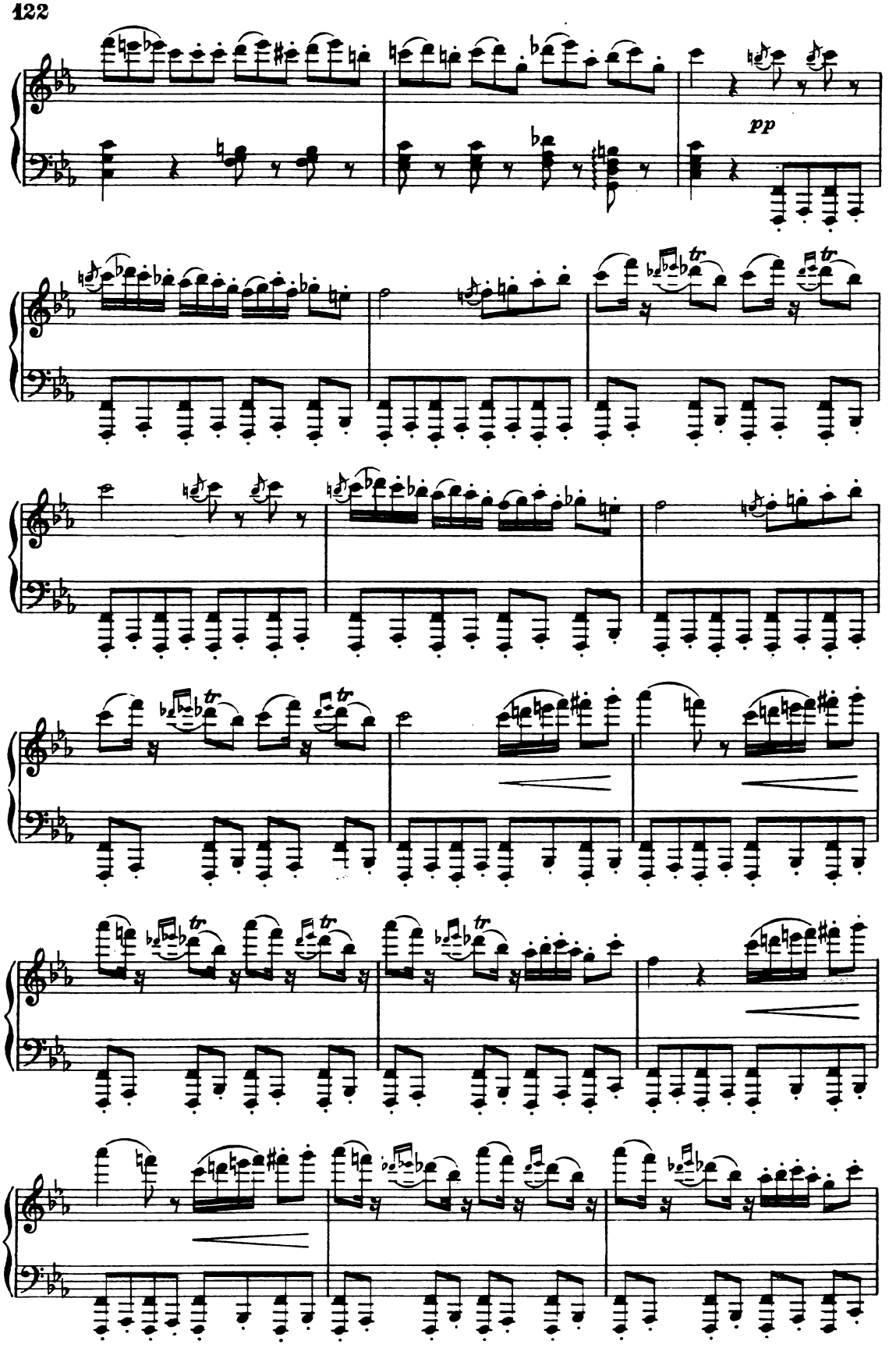
pp
tr
tr
tr
tr
tr
tr

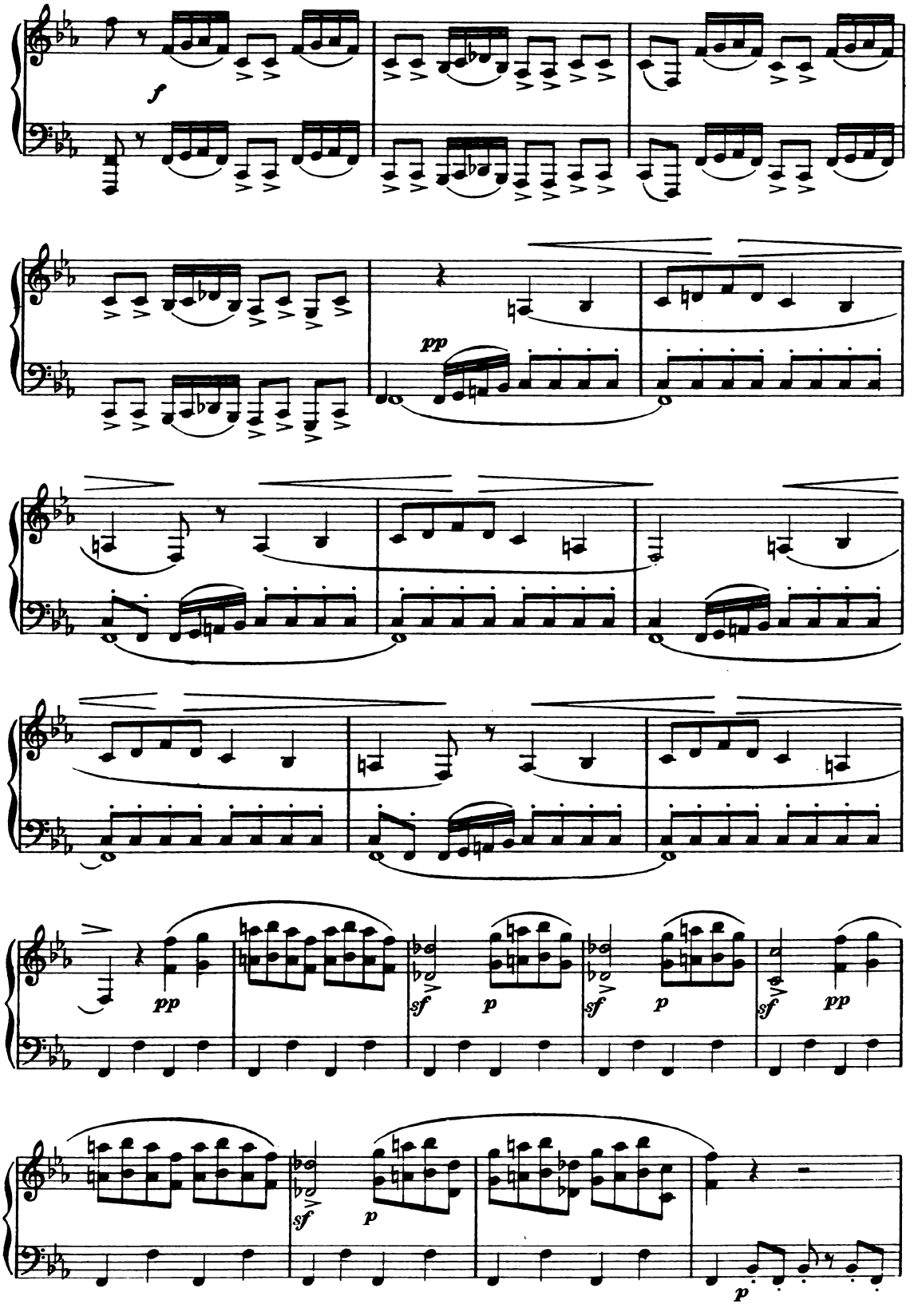
f
pp
pp
sf
p
sf
p
sf
pp
sf
p
p

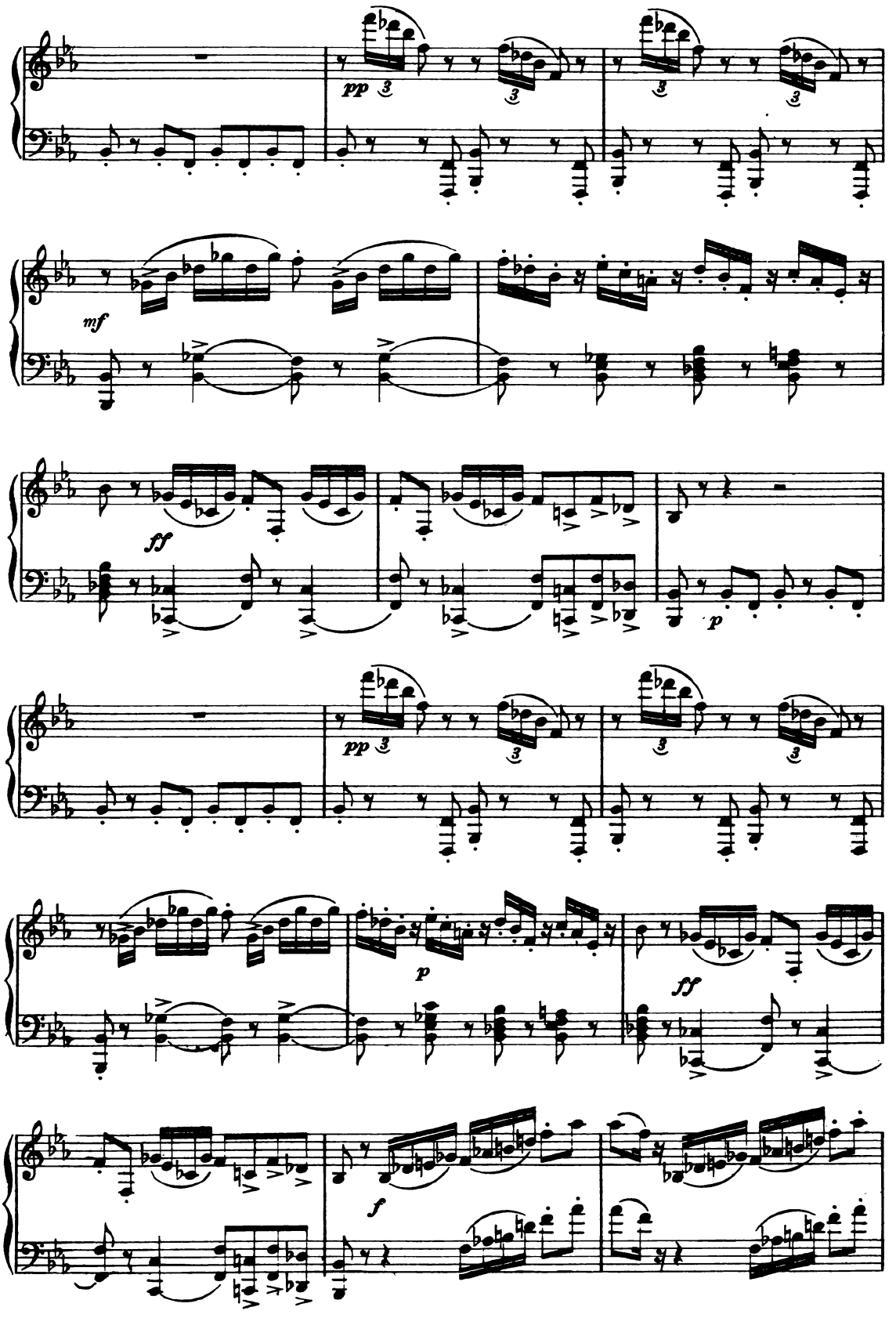
pp
mf
ff
p
pp
p
ff
f

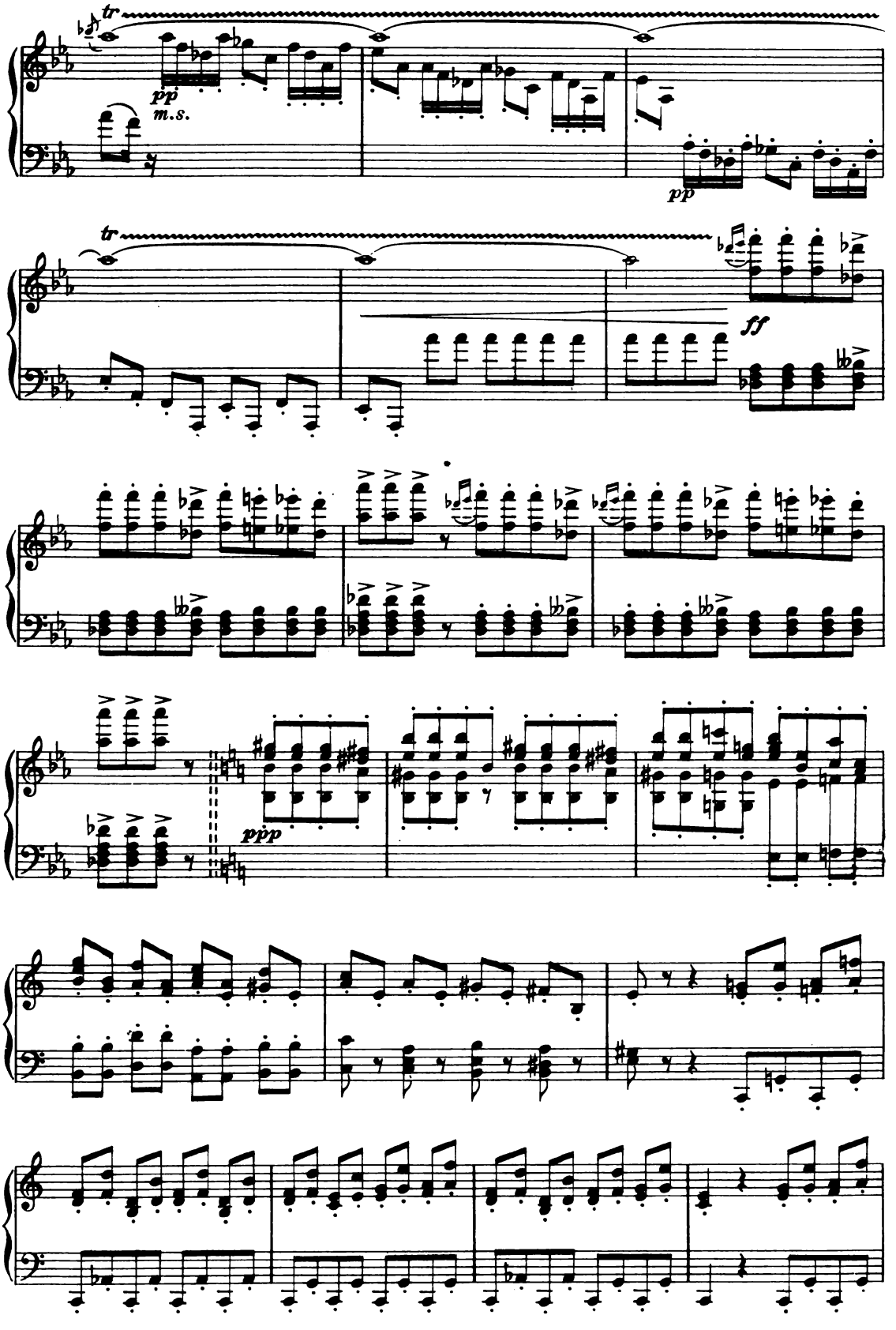
tr
pp
m.s.
pp
tr
ff
ppp

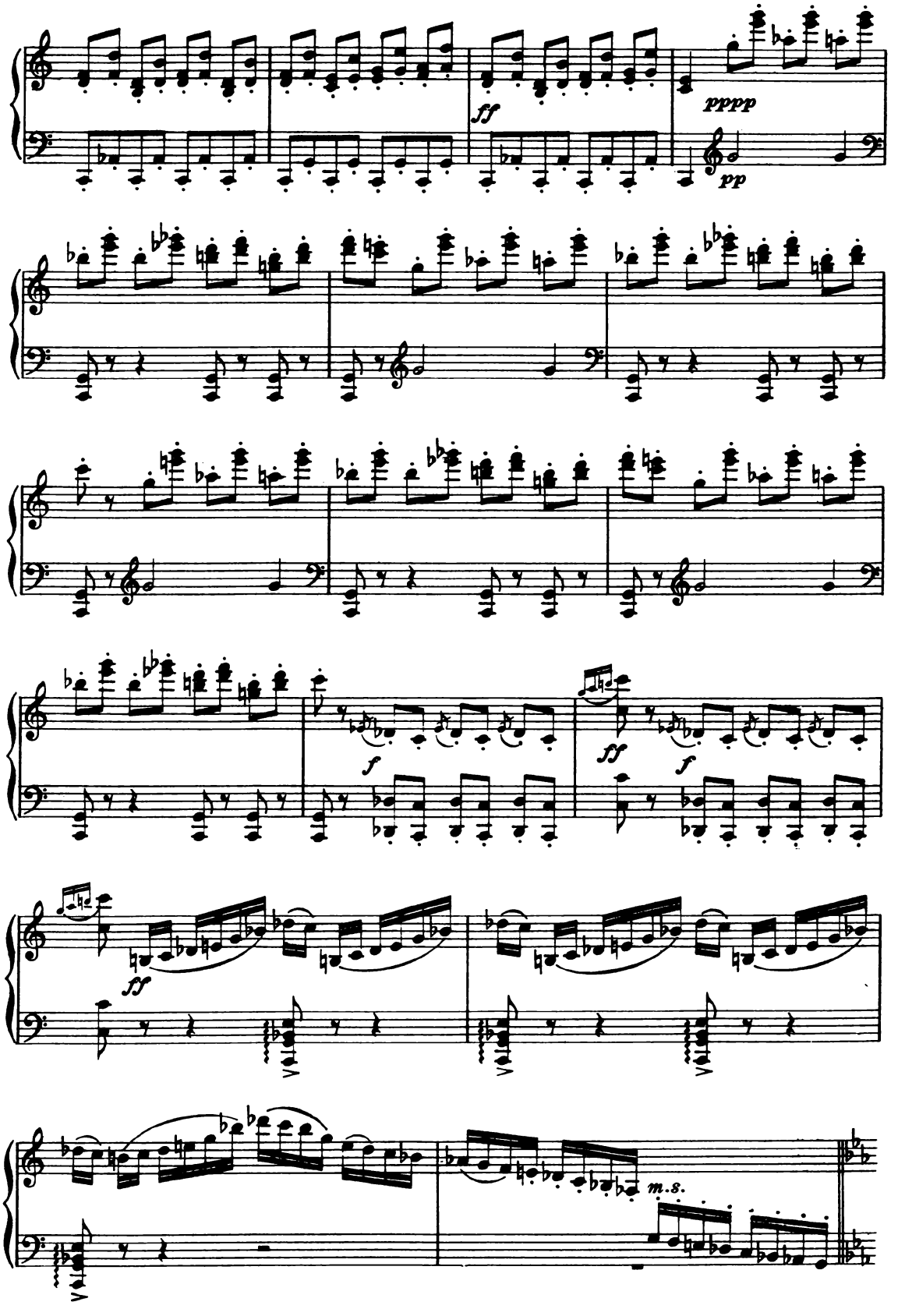
ff
pppp
pp
f
ff
f
ff
m.s.

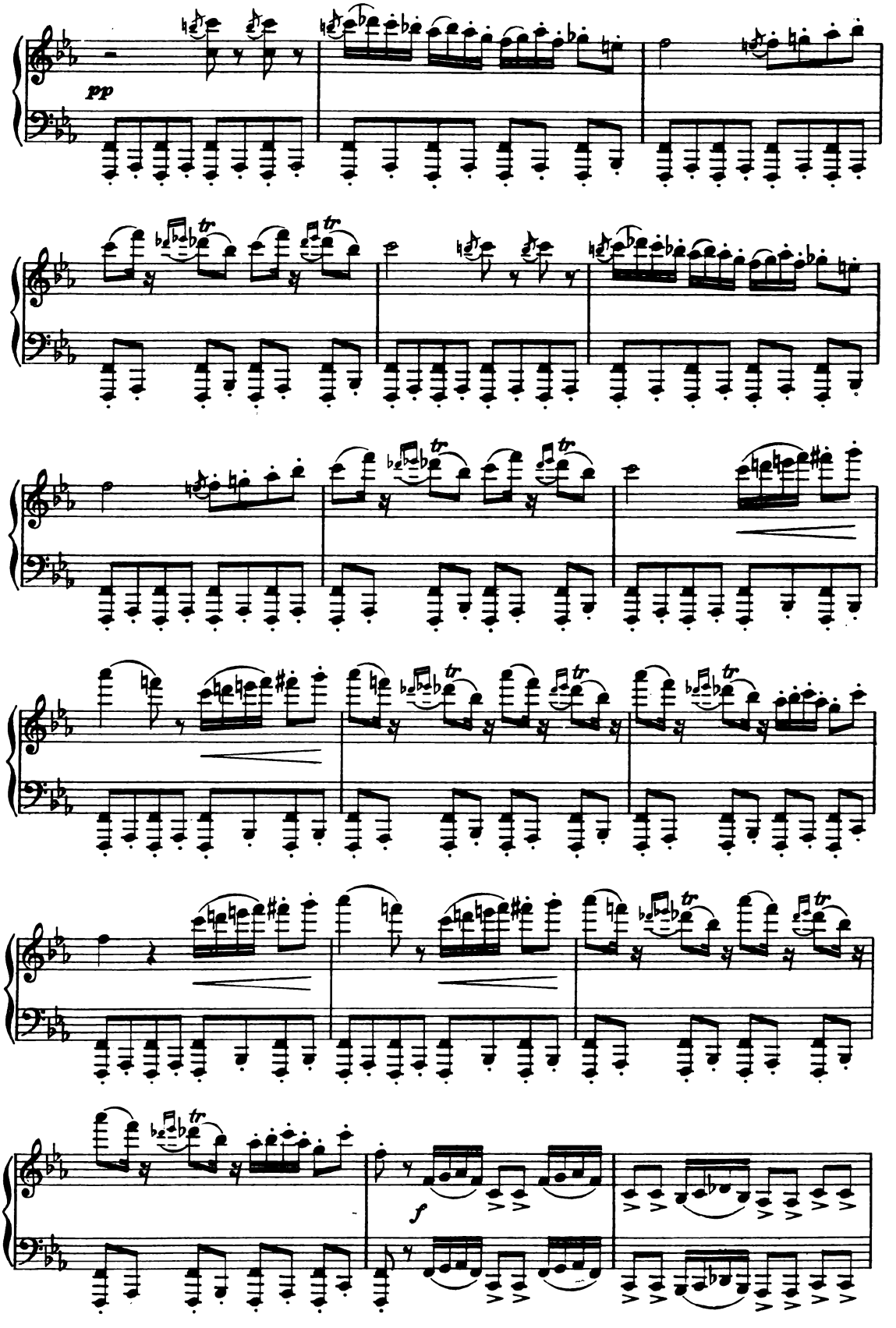
pp
tr
tr
tr
tr
tr
tr
f

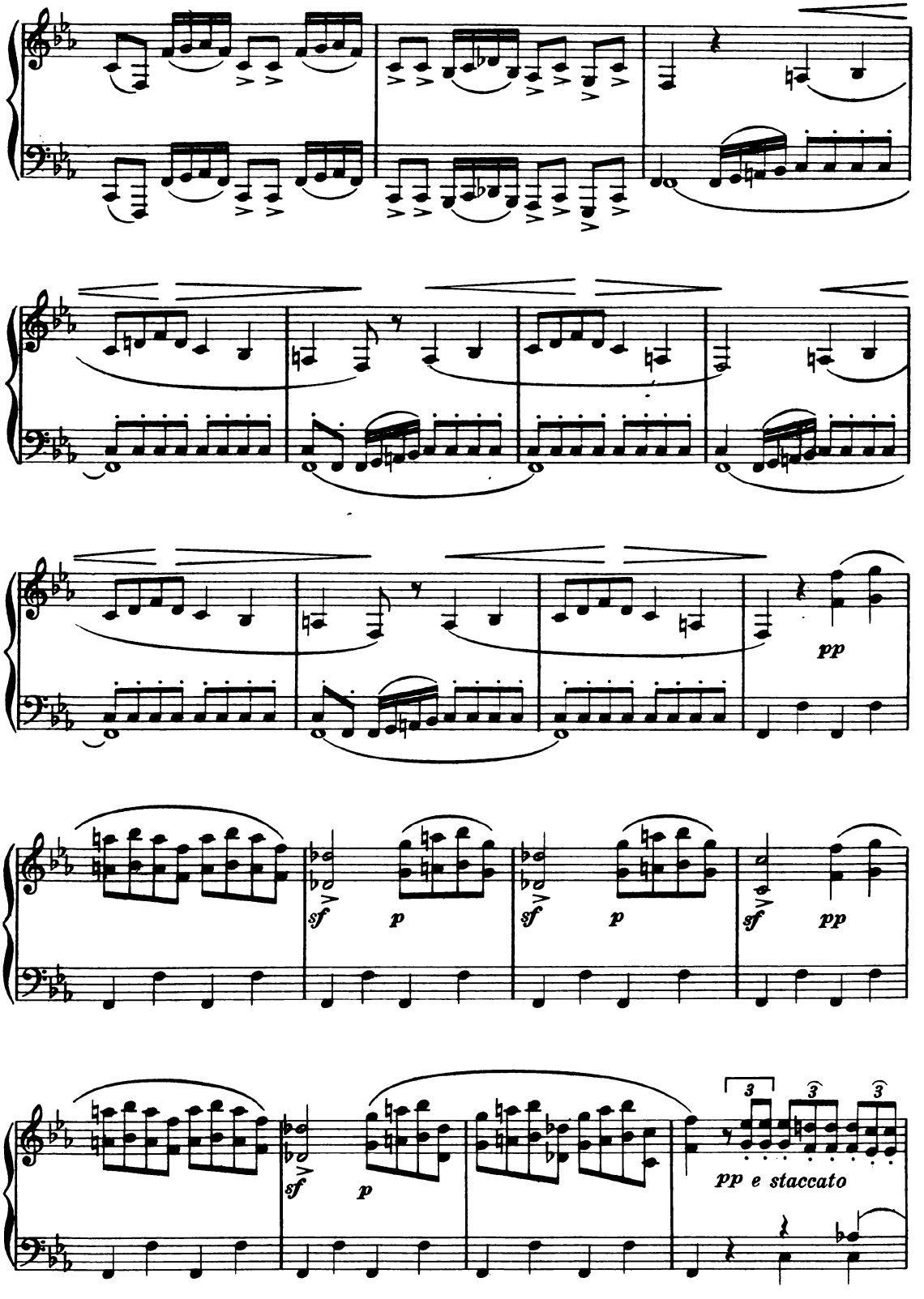
pp
sf
p
sf
p
sf
pp
sf
p
3
3
3
pp e staccato

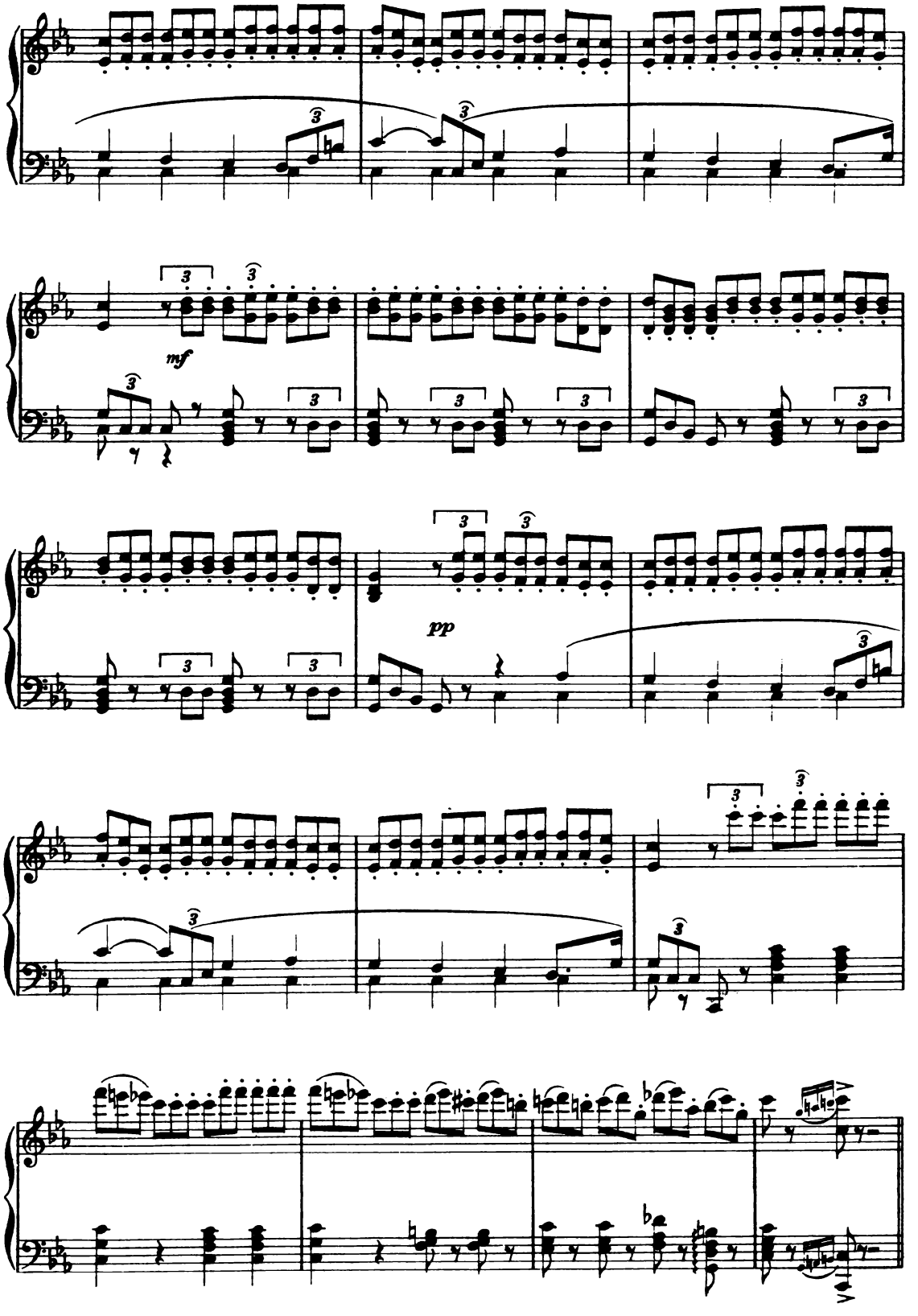
mf
pp

(altre truppe seguono i carri di guerra, le insegne, i vasi sacri, le statue degli Dei.)

I. Tempo

POPOLO

Sop. *ff* Vie - ni, o guerrie - ro vin - di - ce, vie - ni a gio - ir con

Cont. *ff* Vie - ni, o guerrie - ro vin - di - ce, vie - ni a gio - ir con

Ten. *ff* Vie - ni, o guerrie - ro vin - di - ce, vie - ni a gio - ir con

Bassi *ff* Vie - ni, o guerrie - ro vin - di - ce, vie - ni a gio - ir con

SACERDOTI

Ten. I. *f* Agli ar - bi - tri su - pre - mi

Ten. II. *f* Agli ar - bi - tri su - pre - mi

Bassi I. *f* Agli ar - bi - tri su - pre - mi

Bassi II. *f* Agli ar - bi - tri su - pre - mi

I. Tempo

*ff grandioso* *ff*

noi; sul pas - so de-gli e - ro - i, sul pas - so de - gli e-

noi; sul pas - so de-gli e - ro - i, sul pas - so de - gli e-

noi; sul pas - so de-gli e - ro - i, sul pas - so de - gli e-

noi; sul pas - so de-gli e - ro - i, sul pas - so de - gli e-

il guardo er-ge-te, il guar - do erge-te,

il guardo er-ge-te, il guar - do erge-te,

il guardo er-ge-te, il guar - do erge-te,

il guardo er-ge-te, il guar - do erge-te,

*ff*

Più animato ♩=132

- ro - - - i i lau_ri,i fior ver - siam!

- ro - - - i i lau_ri,i fior ver - siam!

- ro - i i lau_ri,i fior ver - siam!

- ro - - - i i lau_ri,i fior ver - siam!

il guardo er_ge - te;

il guardo er_ge - te;

il guardo er_ge - te;

il guardo er_ge - te;

Più animato ♩=132

*mf*

SACERDOTI

gra - zie a - gli Dei, a - gli Dei ren-

gra - zie a - gli Dei, a - gli Dei ren-

gra - zie a - gli Dei, a - gli Dei ren-

gra - zie a - gli Dei, a - gli Dei ren-

-de - te nel for - tu - na - to dì.

-de - te nel for - tu - na - to dì.

-de - te nel for-tu-na - to

-de - te nel for-tu-na - to

POPOLO

Sop.

Vie - ni, o guerrier, vie - ni a gio - ir, a — gio - ir con noi, o — guer -

Cont.

Glo - ria, glo - ria, glo - ria, glo - ria al guer -

Ten.

Glo - ria, glo - ria, glo - ria, glo - ria al guer -

Bassi

Glo - ria, glo - ria, glo - ria, glo - ria al guer -

SACERDOTI

Ten. I.

Gra - zie, gra - zie, gra - zie, gra - zie a - gli

Ten. II.

Gra - zie, gra - zie, gra - zie, gra - zie a - gli

Bassi I.

dì. Gra - zie, gra - zie, gra - zie, gra - zie a - gli

Bassi II.

dì. Gra - zie, gra - zie, gra - zie, gra - zie a - gli

*ff* *stentate*.....

- rier, vie - ni, o guer - rier, vie - ni a gio - ir con noi, vie - ni, vie - ni,

- rier, glo - ria al guerrier, vie - ni, vie - ni, o guerriero,

- rier, glo - ria al guerrier, vie - ni, vie - ni, o guerriero,

- rier, glo - ria al guerrier, vie - ni, o guer - rier, vie - ni, o guerriero,

Dei, gra - zie agli Dei ren - dete, gra - zie a - gli De - i,

Dei, gra - zie agli Dei ren - dete, gra - zie a - gli De - i,

Dei, gra - zie agli Dei ren - dete, gra - zie a - gli De - i,

Dei, gra - zie agli Dei ren - dete, gra - zie a - gli De - i,

8

*ff* *stentate*.....

*Ritenuto come prima*

*ff*

vie - ni, o guer-rier, vie-ni a gio-ir con no - i, sul

vie - ni, o guer-rier, vie-ni a gio-ir con no - i, sul

vie - ni, o guer-rier, vie-ni a gio-ir con no - i, sul

vie - ni, o guer-rier, vie-ni a gio-ir con no - i, sul

*ff*

gra-zie a-gli

gra-zie a-gli

gra-zie a-gli

gra-zie a-gli

*Ritenuto come prima*

*ff*

pas - so de - gli e - ro - i i lau - rie i fior ver - siam.

pas - so de - gli e - ro - i i lau - rie i fior ver - siam.

pas - so de - gli e - ro - i i lau - rie i fior ver - siam.

pas - so de - gli e - ro - i i lau - rie i fior ver - siam.

Dei, gra - zie a - gli

Dei, gra - zie a - gli

Dei, gra - zie a - gli

Dei, gra - zie a - gli

Vie - ni, o guer - rie - ro, vie - ni a gio - ir con no - i;

Vie - ni, o guer - rie - ro, vie - ni a gio - ir con no - i;

Vie - ni, o guer - rie - ro, vie - ni a gio - ir con no - i;

Vie - ni, o guer - rie - ro, vie - ni a gio - ir con no - i;

Dei, gra - zie a - gli Dei ren - de -

Dei, gra - zie a - gli Dei ren - de -

Dei, gra - zie a - gli Dei ren - de -

Dei, gra - zie a - gli Dei ren - de -

sul passo de-glie-ro - - - i i lau - ri,i fior — ver -

sul passo de-glie-ro - - - i i lau - ri,i fior — ver -

sul passo de-glie-ro - - - i i lau - ri,i fior — ver -

sul passo de-glie-roi — i lau - ri,i fior — ver -

-te, grazie a - gli Dei rende - - te,

-te, grazie a - gli Dei rende - - te,

-te, gra - zie a - gli Dei rende - - te,

-te, gra - zie a - gli Dei rende - - te,

(Entra Radamès sotto un baldacchino portato da dodici Uffiziali)

Più animato ♩= 132

- siam. Glo - - - ria! glo - - -

- siam. Glo - - - ria! glo - - -

- siam. Glo - - - ria! glo - - -

- siam. Glo - - - ria! glo - - -

*ff*

gra - zie a - gli De - i ren - de - te, gra - zie ren -

*ff*

gra - zie a - gli De - i ren - de - te, gra - zie ren -

*ff*

gra - zie a - gli De - i ren - de - te, gra - zie ren -

*ff*

gra - zie a - gli De - i ren - de - te, gra - zie ren -

Più animato ♩= 132

*ff*

- ria! glo - - - ria, glo - ria all'E-gitto, glo - -

- ria! glo - - - ria, glo - ria all'E-gitto, glo - -

- ria! glo - - - ria, glo - ria all'E-gitto, glo - -

- ria! glo - - - ria, glo - ria all'E-gitto, glo - -

- de - te nel for-tu-na-to dì, gra - zie a-gli

- de - te nel for-tu-na-to dì, gra - zie a-gli

- de - te nel for-tu-na-to dì, gra - zie a-gli

- de - te nel for-tu-na-to dì, gra - zie a-gli

- ria, glo - ria all'E-gitto, glo - - - ria, glo - - -

- ria, glo - ria all'E-gitto, glo - - - ria, glo - ria,

- ria, glo - ria all'E-gitto, glo - - - ria, glo - - -

- ria, glo - ria all'E-gitto, glo - - - ria, glo - - -

Dei, gra - zie a-gli Dei, gra - - -

Dei, gra - zie a-gli Dei, gra - - -

Dei, gra - zie a-gli Dei, gra - - -

Dei, gra - zie a-gli Dei, gra - - -

- - - - - - - - - -

glo - - - ria, — glo - ria, glo - - -

- ria, glo - - - ria, glo - ria, glo - - -

- - - - - - ria, glo - - -

- - - - - - - - - - zie a - gli

- zie, gra - - zie, gra - zie ren - de - te a - gli

- zie, gra - - zie, gra - zie ren - de - te a - gli

- zie, gra - - zie, gra - zie ren - de - te a - gli

fff

- ria! glo - ria!

fff

- ria! glo - ria!

fff

- ria! glo - ria!

fff

- ria! glo - ria!

Dei, gra - zie, gra - zie a - gli Dei!

Dei, gra - zie, gra - zie a - gli Dei!

Dei, gra - zie, gra - zie a - gli Dei!

Dei, gra - zie, gra - zie a - gli Dei!

fff

(il Re scende dal trono per abbracciare Radamès)

IL RE

Sal_va_tor del_la pa_tria, io ti sa_

RE

_lu_ _ _ to.

*ff*

RE

Vie_ni, e mia fi_glia di sua man ti por_ga il

*p*

RE

ser_to tri_on_fa_le.

(Radamès s'inchina davanti ad Am_

Come prima ♩=92

*ff*

*ppp*

neris che gli porge la corona.)

IL RE

(a Radamès)

Ora a me

RE

chie - di quan - to più bra - mi. Nulla a te ne - ga - to sarà in tal dì... lo

*p*

RADAMÈS

Concedi in

RE

giu - ro per la co - ro - na mi - a, pei sa - cri Nu - mi.

*mf*

R

pria che innan - zi a te sien tratti i pri - gio - nier...

Poco più ♩=100

*pp*

Poco più ♩=100

*pp*

(Entrano fra le Guardie i prigionieri Etiopi, ultimo, Amonasro, vestito da uffiziale Etiope)

RAMFIS

Ten. *ppp* Gra - zie a - gli De - i, gra - zie ren - de - te

SACERDOTI

*ppp* Gra - zie a - gli De - i, gra - zie ren - de - te

Bassi

Gra - zie a - gli De - i, gra - zie ren - de - te

RAM

nel for - tu - na - to, nel for - tu - na - to dì,

nel for - tu - na - to, nel for - tu - na - to dì,

nel for - tu - na - to, nel for - tu - na - to dì,

*morendo*

RAM

*pp* gra - zie, gra - zie a - gli Dei.

*pp* gra - zie, gra - zie a - gli Dei.

*pp* gra - zie, gra - zie a - gli Dei.

*ancora più p*

*pp*

AIDA All.° assai vivo ♩=144

(lanciandosi verso Amonasro)

Che veggo!... E_gli?... Mio pa_dre!

AMNERIS

Suo pa_dre!

RADAMÈS

Suo pa_dre!

RAM

Suo pa_dre!

IL RE

Suo pa_dre!

SACERDOTI

Ten.

Suo pa_dre!

Bassi

Suo pa_dre!

POPOLO

Sop.

Suo pa_dre!

Ten.

Suo pa_dre!

Bassi

Suo pa_dre!

All.° assai vivo ♩=144

*f*

*ff*